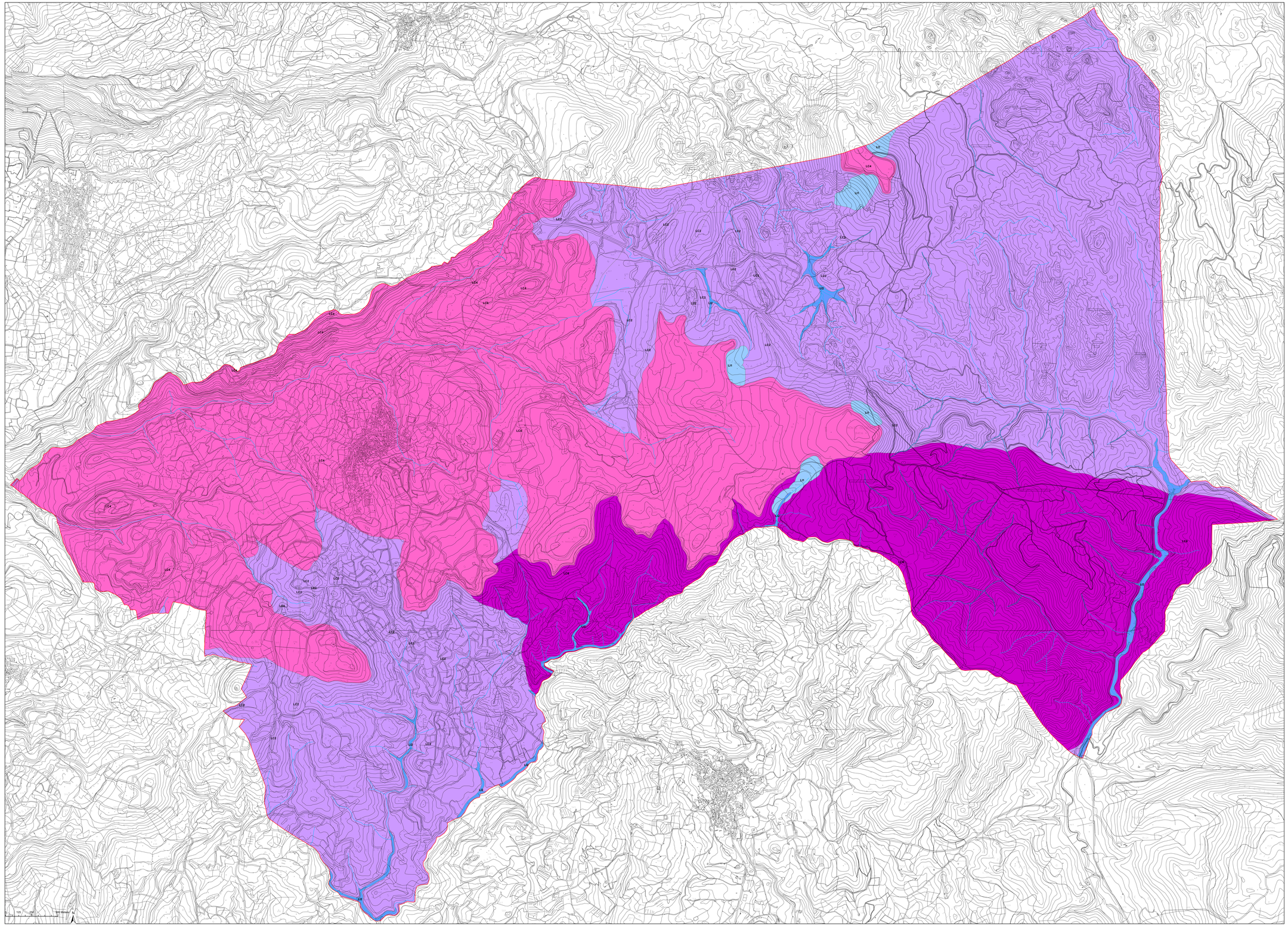

Limiti amministrativi Comune Neoneli

Idrografia superficiale

GEOLOGIA TECNICA

- L1 MATERIALE DETRITICO ETEROGENEO ED ETEROMETRICO
- L2 MATERIALE GRANULARE SCIOLTO O POCO ADDENSATO A GRANULOMETRIA NON DEFINITA
- LC2 MONOLITOLOGICO NON STRATIFICATO FRATTURATO
- LC4 MONOLITOLOGICO STRATIFICATO FRATTURATO
- LC6 PLURILITOLOGICO STRATIFICATO FRATTURATO

Legenda

Il Sindaco
geom. Salvatore CAU

Il Responsabile Ufficio Tecnico
geom. Gianfranco GANU

Il Segretario Comunale
ad.t. Maria Giuseppina Mele

Progettisti
arch. Pier Luigi MULO
ufficio Stefano DEROMETTA

Coordinamento operativo
ufficio Maria Giuseppina Mele

Contributi specialistici
dott. Geol. Gianfranco MURGIA
dott. Sonia Nassimbeno MURGIA
dott. Geol. Gianfranco GANU
ufficio Fabio FUSARI
ufficio Stefano DEROMETTA
ing. Stefano LAMPIS
ing. Gianluca CARTA
ing. Gian Luca FOLTRAN
ing. Luca PILLASETTA
geom. Gianluca PIRAS
dott. Ing. Giovanni TRAMPUS

PUC 2018 COMUNE DI NEONELI

Piano Urbanistico Comunale (PUC)
Legge Regionale n. 45/1989 e s.m.i.

Carta geologico-tecnica

giugno 2018

TAV. **A1.2**

Elaborato 02
scala 1: 10 000